

REPÚBLICA FEDERATIVA DO BRASIL

ESTADO DA BAHIA
SECRETARIA DA SEGURANÇA PÚBLICA
INSTITUTO DE IDENTIFICAÇÃO PEDRO MELLO

NÃO PLASTIFICAR

POLEGAR DIREITO

Juscélia Jesus de Araujo

ASSINATURA DO TITULAR

CARTEIRA DE IDENTIDADE

THOMAS GREG & SONS

VÁLIDA EM TODO O TERRITÓRIO NACIONAL

RG 09.927.042-00 DATA DE EXPEDIÇÃO 11-09-2019

NOME JUSCÉLIA JESUS DE ARAUJO

FILIAÇÃO QUIRINO RODRIGUES GOMES ARAUJO
JOSEFA MARIA DE JESUS

NATALIDADE SÃO JOSÉ DO JACUÍPE BA DATA DE NASCIMENTO 09-02-1982

DOC ORIGEM C.NAS. CM SÃO JOSÉ DO JACUÍPE BA DS
SEDE LV A13 FL 136V RT 005078

CPF 006.863.145-65

José Maria de A. A. Reis

ASSINATURA DO(A) DIRETOR(A)

LEI Nº 7.116 DE 29/08/83

THOMAS GREG & SONS

REPÚBLICA FEDERATIVA DO BRASIL

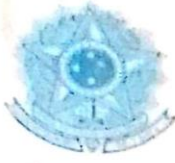

REGISTRO CIVIL

ESTADO DE Bahia
COMARCA DE Jacobina
MUNICIPIO DE Jacobina
DISTRITO DE São José do Jacuípe

Valmira Oliveira Cabral

Oficial do Registro Civil

Certidão de Nascimento

CERTIFICO que, às fls. 136 á V. do Livro A 13 sob N.º de Ordem 5078 foi lavrado o assento do nascimento de JUSCÉLIA JESUS DE ARAUJO

do sexo feminino nascida no dia nove de fevereiro de mil novecentos oitenta e dois (09=02=82) às 17 horas em Faz. Lagêdinho, neste distrito de São José do Jacuípe

filha de Quirino Rodrigues Gomes Araujo

e da Dona Josefa Maria de Jesus

Sendo avós paternos José Rodrigues

e Dona Maria de Jesus Rodrigues, fal.

e avós maternos Judite Maria de Jesus.

e Dona *

O assento foi lavrado em 22 de Junho de 1983 tendo sido declarante

Quirino Rodrigues Gomes Araujo

e serviram de testemunhas as constantes do termo.

* * * * *

Observações: registro feito de acordo com a Lei em vigor

***** :***** :*****

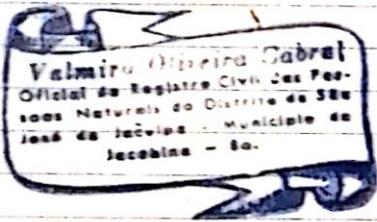

Handwritten signature of Valmira Oliveira Cabral

O referido é verdade e dou fé. São José do Jacuípe 22 de JUNHO de 1983.

Handwritten signature of Valmira Oliveira Cabral

OFICIAL

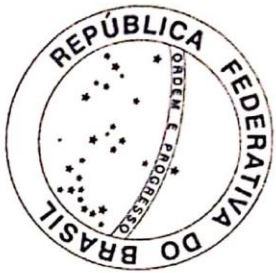

REPÚBLICA FEDERATIVA DO BRASIL
GOVERNO DO ESTADO DA BAHIA
SECRETARIA DA EDUCAÇÃO

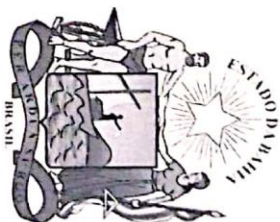

Estabelecimento: Colégio Estadual Tertuliano de Souza Pereira
 Endereço: Rua: Maria Clara, s/n
 Município: Martinsville
 Entidade Mantenedora: Governo do Estado da Bahia
 Ato que autorizou o curso: 502/78 D.O.: 23/05/95
 Ato de Extinção: _____ D.O.: 1/1

D I P L O M A

O Diretor do Colégio Estadual Tertuliano de Souza Pereira
 de acordo com o Art. 15 do Lei 704 de 18 de Outubro de 1982 e com o disposto no Regimento
 Escolar, confere o título de Professor do Ensino de 1º grau de 1ª a 4ª Série
 a Fúscelia de Jesus Araújo
 R.G. 0992704200, filho (a) de Quirino Rodrigues Gomes Araújo
 e de Josefa Maria de Jesus
 natural de São Félix do Graipe, Estado Bahia, nascido em 09 de Janeiro de 1982,
 por ter concluído o curso de Magistério de 1º grau no ano letivo de 2000.
 O Presente Diploma outorga-lhe os direitos e prerrogativas estabelecidas nas leis vigentes do País.

Martinsville, 22 de Outubro de 2013.

Fúscelia Jesus de Araújo Justina Dias de Góes Elia Graça da Silva
DIPLOMADO **DIRETOR** **ELIA SECRETÁRIA**
Justino Dias de Góes **Secretaria Escolar**

O valor da sua conta veio acima do habitual?



Normalmente isso acontece quando há um aumento no consumo por vazamento ou mudança de hábito, como mais pessoas no imóvel, reforma, lavagem de áreas, dentre outros. Acesse dicas de pesquisa de vazamento e como acompanhar o seu consumo na nossa Agência Virtual.

Na Agência Virtual você também poderá consultar débitos, simular parcelamento, pagar com cartão de crédito e muito mais.

NOTA FISCAL CONTA DE ÁGUA/ESGOTO



Nome do Responsável JUSCELIA JESUS DE ARAUJO
Endereço para Entrega da Conta RU ANISIO PEIXINHO, 56
 NORDESTINA - CENTRO
 CEP: 48.870-000
Código do Responsável
Matrícula 084091711
Inscrição 0364.01.0238.2.0112.0000.0
Roteiro de Leitura 00147085
Roteiro de Entrega 000147085
Nº do Hidrômetro A21S190477

VENCIMENTO
04/04/2023
CATEGORIA
RES-0001

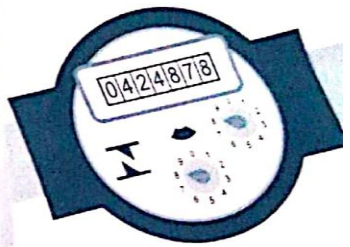

Seq.: 00001540 / 00001855 - 0540

Canais de Relacionamento

- www.agenciavirtual.embasa.ba.gov.br
- Whatsapp (71 99717-0999)
- Lojas de atendimento
- Postos nos SACs
- 0800 0555 191

Acesse www.embasa.ba.gov.br para conhecer o Regulamento de Prestação e Utilização dos Serviços Públicos de Abastecimento de Água e de Esgotamento Sanitário.

RESPONSÁVEL PELA INFORMAÇÃO

Morador Porteiro Síndico Vizinho

 Assinatura _____

 Data

RA USO DO ENTREGADOR

Mudou-se
 Endereço insuficiente
 Recusado
 Outra ocorrência

SIGNIFICADO DOS PARÂMETROS DE QUALIDADE DA ÁGUA

• Agentes Arrecadores Coelba;
 • Cartão de Crédito pela Agência Virtual (www.agenciavirtual.embasa.ba.gov.br)
 spondentes Bancários;
 Z:
 indica o grau de transparência da água;
 indica a quantidade de cloro necessária para eliminar bactérias;
 indica a quantidade de bactérias nocivas à saúde humana;
 indica contaminação fecal;
 indica a quantidade de flúor necessária para prevenir cárie dentária.
 UH = Unidade de Cor UT = Unidade de Turbidez
 Obs.: Detectadas anomalias, medidas corretivas serão adotadas para o retorno à normalidade.
 (*) Sistemas que analisam 40 ou mais amostras/mês, ausência em 95% amostras;
 (*) Sistemas que analisam menos de 40 amostras/mês, apenas uma amostra pode apresentar mensalmente resultado positivo;
 (**) Alguns sistemas podem não estar sendo fluorizados.

VERBA 2022 5 - PICS 08/11/2022

REPÚBLICA FEDERATIVA DO BRASIL

TÍTULO ELEITORAL IDENTIFICAÇÃO BIOMÉTRICA

NOME DO ELEITOR
JUSCELIA JESUS DE ARAUJO

DATA DE NASCIMENTO: 09/02/1982 Nº INSCRIÇÃO: 0915 2787 0523 D.V.: ZONA: 106 SEÇÃO: 0065

MUNICÍPIO / UF: NORDESTINA/BA DATA DE EMISSÃO: 30/07/2019

JUIZ ELEITORAL
 Des. JATANY JUNIOR

VÁLIDO SOMENTE Presidente do TRE - JUSTIÇA ELEITORAL

REPÚBLICA FEDERATIVA DO BRASIL

POLEGAR DIREITO

Juscelia Jesus de Araujo

ASSINATURA OU IMPRESSÃO DIGITAL DO ELEITOR

VÁLIDO SOMENTE COM MARCA D'ÁGUA - JUSTIÇA ELEITORAL

COMPROVANTE DE VOTAÇÃO
 ELEIÇÕES GERAIS 2022 - 2º TURNO
 DATA: 30/10/2022

JUSCELIA JESUS DE ARAUJO

Inscrição: 0915 2787 0523
 UF: BA Zona: 0106 Seção: 0065



REPÚBLICA FEDERATIVA DO BRASIL
SECRETARIA DA EDUCAÇÃO DO ESTADO DA BAHIA
SUPERINTENDÊNCIA DE DESENVOLVIMENTO EDUCACIONAL
HISTÓRICO ESCOLAR – ENSINO MÉDIO



Estabelecimento: COLÉGIO ESTADUAL TERTULIANO DE SOUZA PEREIRA		Código: 16152
End. (Rua, Av. etc...): RUA MARIA FLORA		Nº. S/N
Bairro: CENTRO	Município: NORDESTINA	
Ato de Criação: PORT. 107.53		Diário Oficial: 01 e 02/02/86
Ato de Autorização / Reconhecimento: 502/78		Diário Oficial: 23/05/95
Nome do Aluno: JUSCÉLIA JESUS DE ARAÚJO		Matricula nº.
Data do Nascimento: 09/02/1982	Naturalidade: SÃO JOSÉ DO JACUIPE - BA	NACIONALIDADE: BRASILEIRA
Filiação	Pai: QUIRINO RODRIGUES GOMES ARAÚJO	
	Mãe: JOSEFA MARIA DE JESUS	

Habilitação: Magistério de 1º grau de 1ª a 4ª série Duração: 03 ANOS CH: 3.360

COMPONENTES CURRICULARES	1ª Série			2ª Série			3ª Série			4ª Série		
	1998	NOTA CONCEITO	CARGA HORÁRIA	1999	NOTA CONCEITO	CARGA HORÁRIA	2000	NOTA CONCEITO	CARGA HORÁRIA	NOTA CONCEITO	CARGA HORÁRIA	CARGA HORÁRIA TOTAL
Língua Portuguesa e Literatura Brasileira		7,5	80		6,5	120		7,5	120			320
Língua Estrangeira Moderna (Inglês)	UF BA			UF BA			UF BA	8,0	80			80
História		8,25	80									80
Geografia		7,0	80									80
Organização Social e Política do Brasil												
Matemática		7,0	80		8,0	80		7,5	80			240
Física					8,0	80						80
Química					9,0	80						80
Biologia / Programa de Saúde		8,5	80									80
Educação Artística								8,5	80			80
Programa de Saúde												
Educação Moral e Cívica												
Português												
Estudos Sociais												
Ciências												
Educação Física (Jogos e Recreação)		9,25	80		7,0	80		8,75	80			240
Ensino Religioso												
Psicologia da Educação		7,5	80		9,0	80		7,5	80			240
Historia da Educação					7,0	120						120
Sociologia da Educação					6,0	80		8,25	80			160
Filosofia da Educação					6,5	80		6,75	80			160
Estrutura e Funcionamento Do Ens. De 1º grau		8,5	80									80
Metodologia da Alfabetização												
Metodologia dos Estudos Sociais												
Metodologia da Ciência												
Metodologia da Matemática												
Fundamentos e Met. da Língua Portuguesa (Alfa.)					6,5	120						120
Fundamentos e Metodologia da Língua Portuguesa								5,5	120			120
Fundamentos e Met. Da História		7,5	120									120
Fundamentos e Metodologia da Geografia		7,5	120									120
Fundamentos e Metodologia da Matemática					7,0	80		6,0	80			160
Fundamentos e Metodologia das Ciências								6,0	120			120
Didática Geral		7,5	80									80
Estágio Supervisionado								8,0	400			400
TOTAL GERAL												3.360

